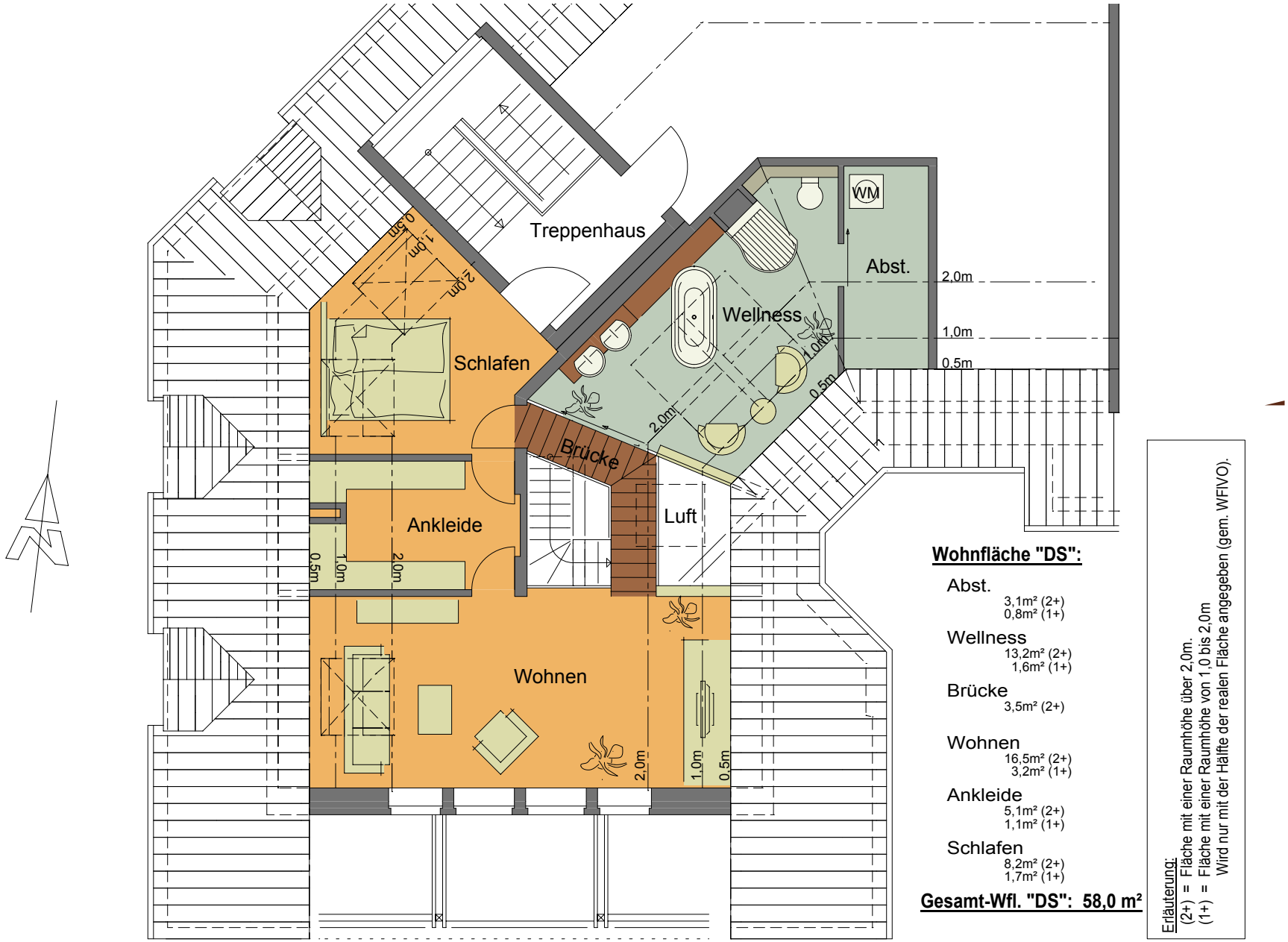

Wohnfläche "DS":

Abst.
3,1m² (2+)
0,8m² (1+)

Wellness
13,2m² (2+)
1,6m² (1+)

Brücke
3,5m² (2+)

Wohnen
16,5m² (2+)
3,2m² (1+)

Ankleide
5,1m² (2+)
1,1m² (1+)

Schlafen
8,2m² (2+)
1,7m² (1+)

Gesamt-Wfl. "DS": 58,0 m²

Erläuterung:
(2+) = Fläche mit einer Raumhöhe über 2,0m.
(1+) = Fläche mit einer Raumhöhe von 1,0 bis 2,0m
Wird nur mit der Hälfte der realen Fläche angegeben (gem. WFlVO).